

PLANTA 1° PISO

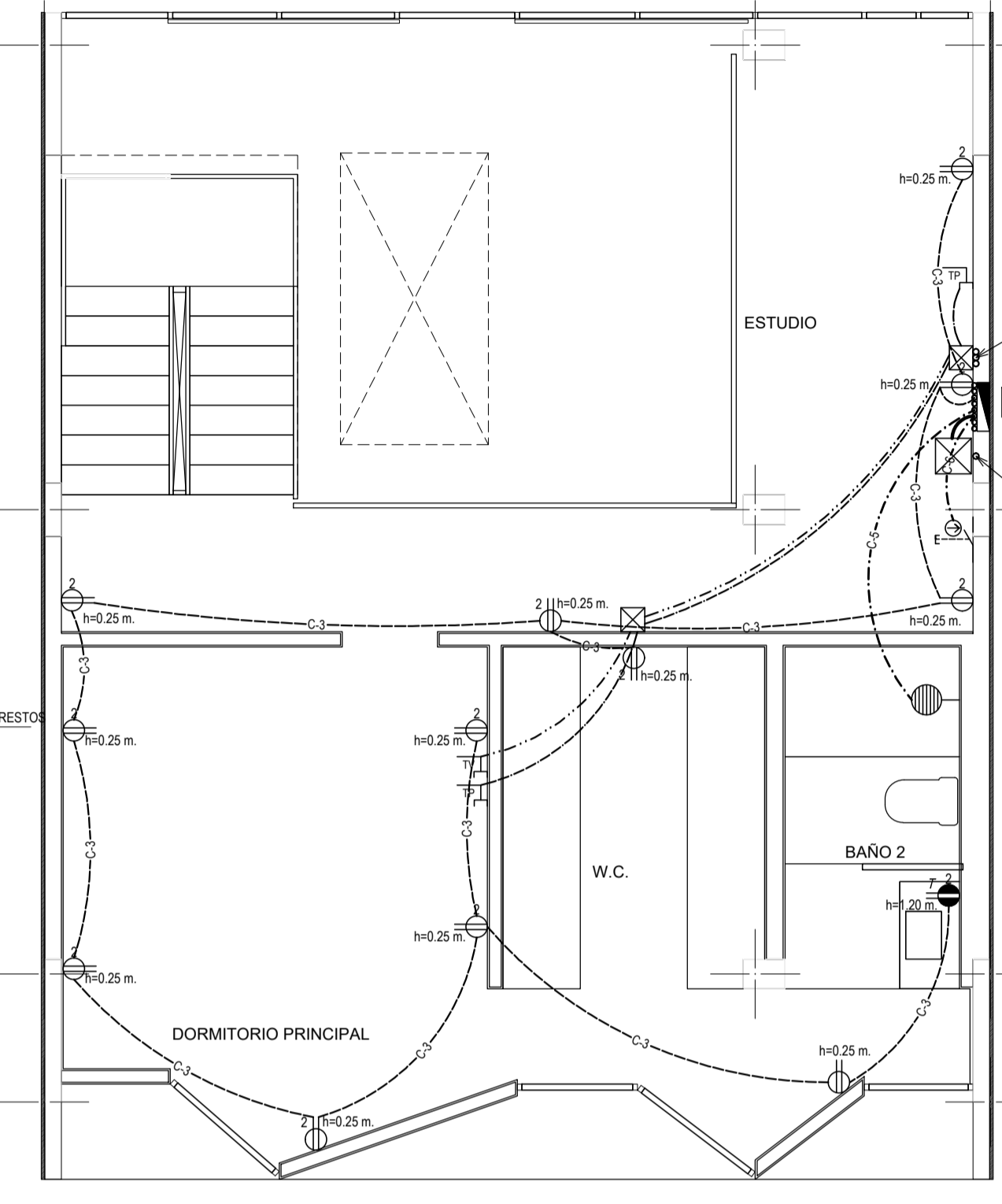

PLANTA 2° PISO

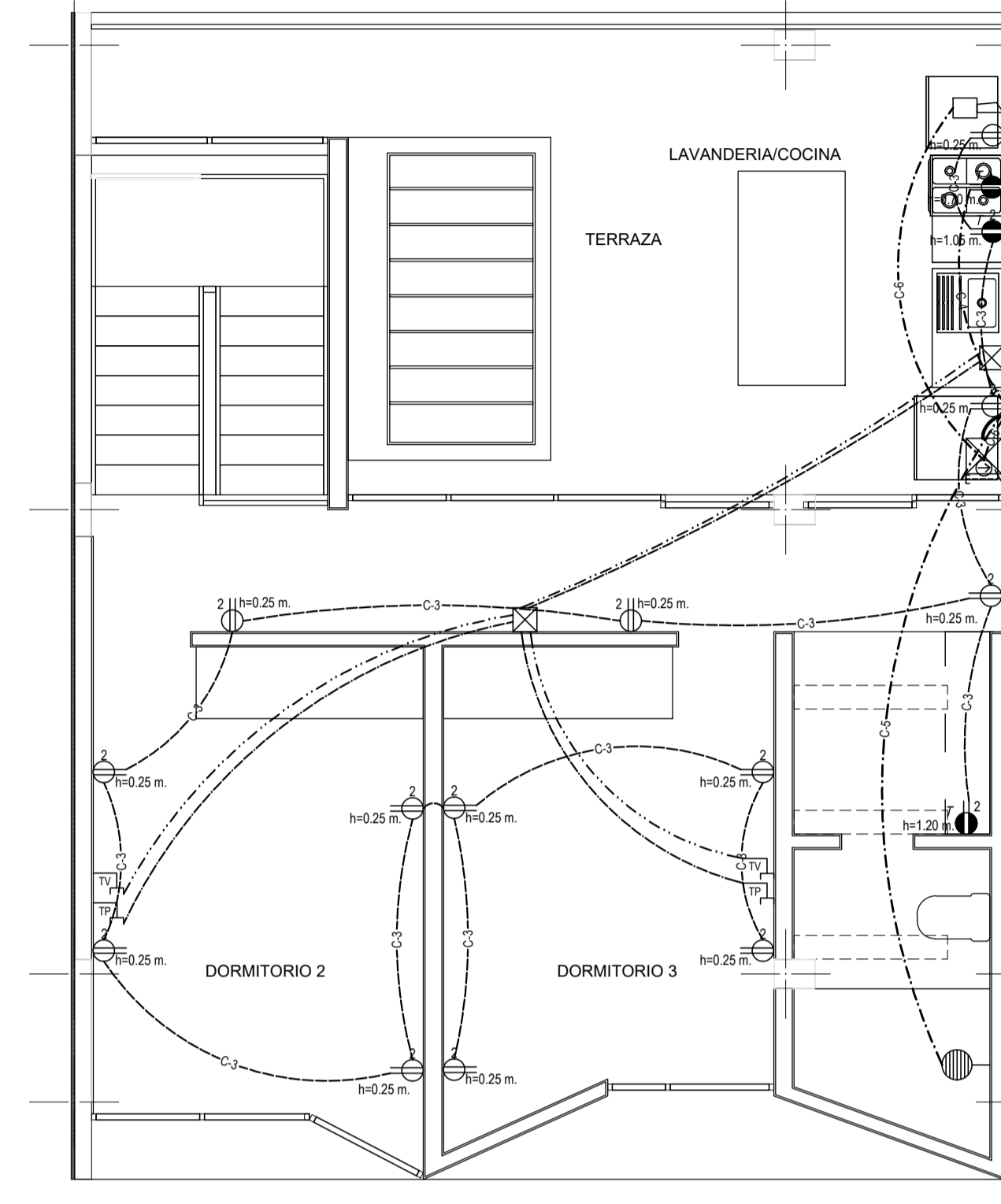

PLANTA 3° PISO

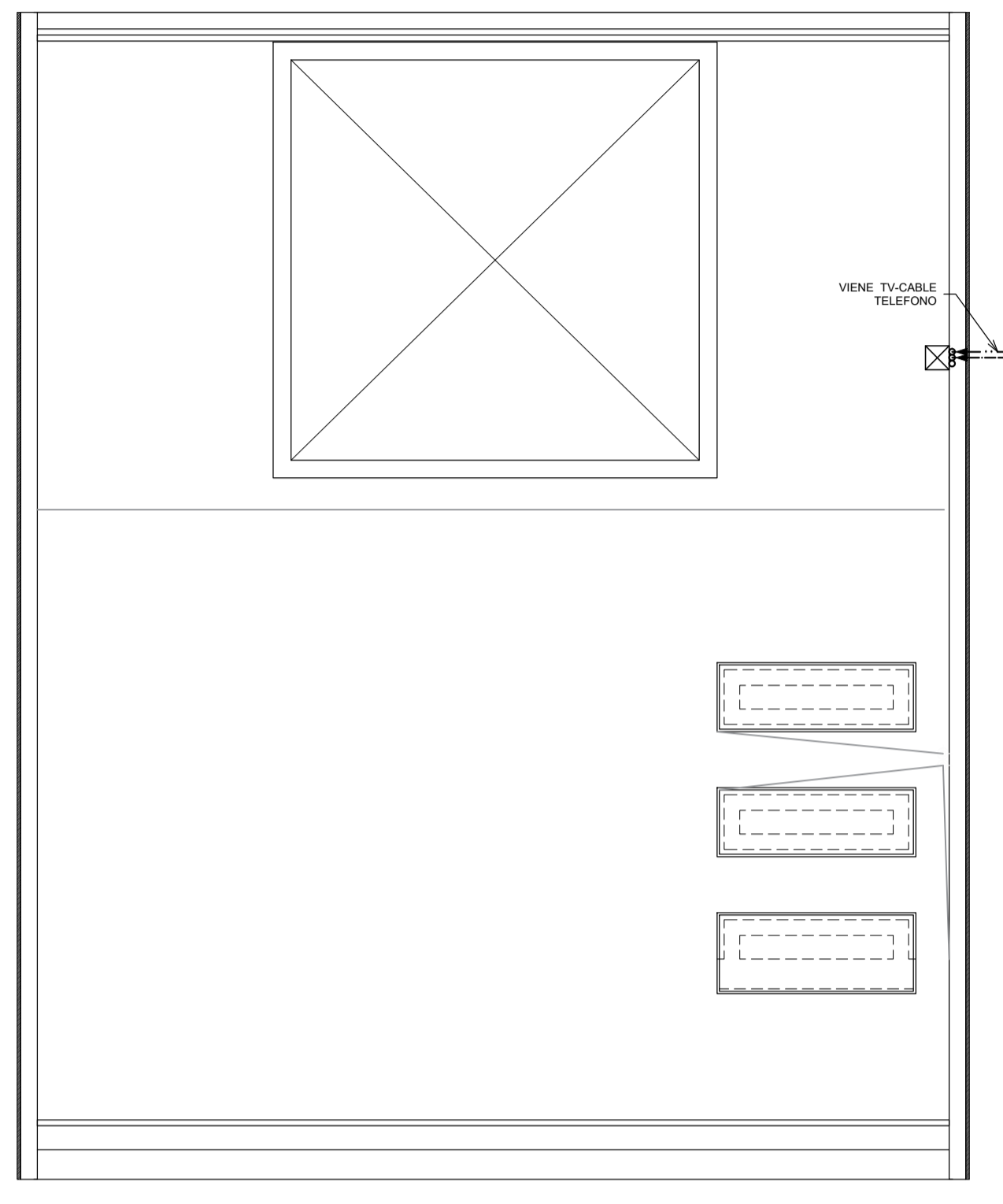

PLANTA TECHOS



DIAGRAMA DE MONTANTES TV-CABLE



DIAGRAMA DE MONTANTES ALIMENTADORES DE TABLEROS

[Handwritten signature]

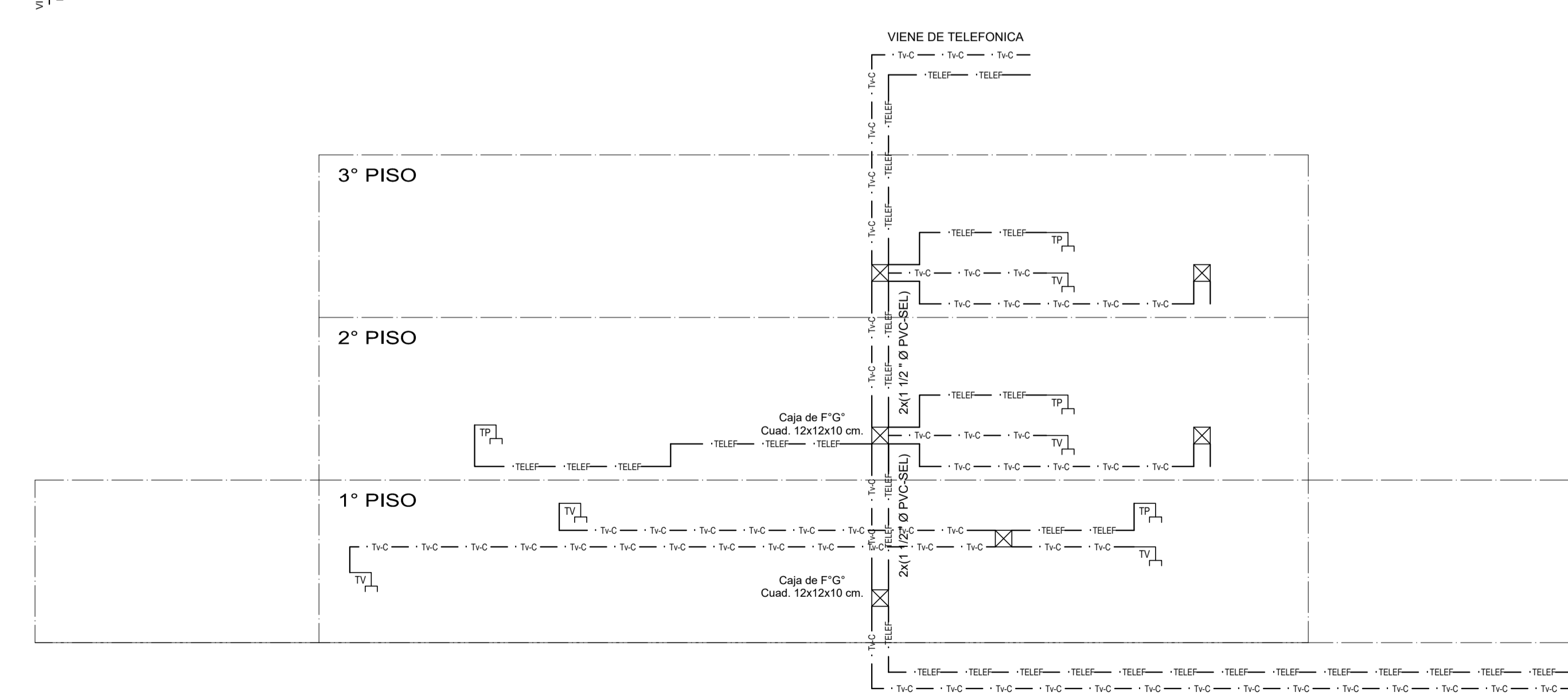
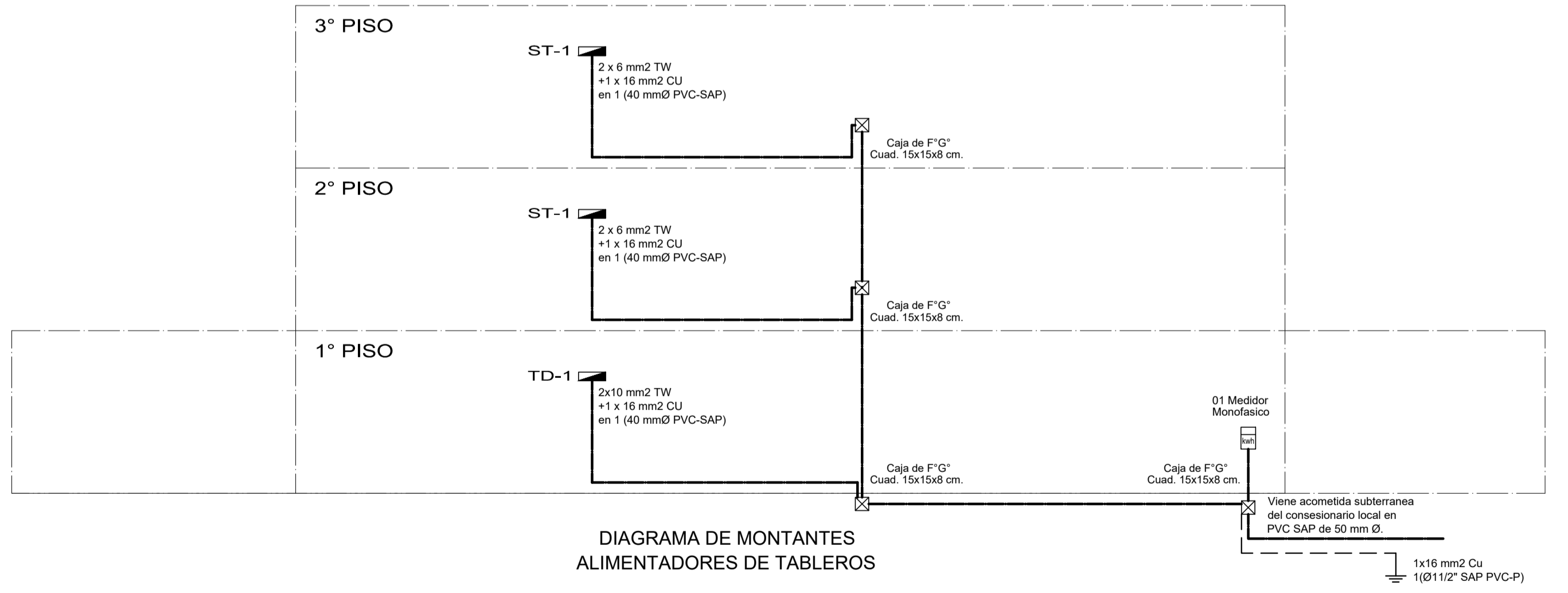
[Handwritten signature]
MIGUEL ANGEL JOVE QUISPE
 INGENIERO ELECTRICISTA
 Reg. del Colegio de Ingenieros TP 91095

PROYECTOS CONSULTORIA Y CONSTRUCCION Arquitectos & Ingenieros	Proyecto: EDIFICACION NUEVA VIVIENDA UNIFAMILIAR	Plano: INSTALACIONES ELECTRICAS 1°, 2°, 3° PISOS
	Propietaria: SHARON VERONIKA LIENDO TERAN	Profesional Responsable: Ing. MIGUEL ANGEL JOVE QUISPE C.L.P 91095
Urb. Independencia Americana 2da Etapa N.L. "A" Lote 17 - Pasaje Federico Torricelli Dept. 2° Piso UNACOLLO - AREQUIPA Teléfono 054-638224 Teléfono 95-6-292112 - 94-6-731567	Dibujo: L.V.C./CAD 2011	Fecha: AGOSTO/2020 Escala: 1:50 Formato: A-1